

Referencia: **220-CC-43**
 Tipo inmueble: Casa Finca rústica
 Operación: Venta
 Precio: **500.000 €**
 Estado: Buen estado

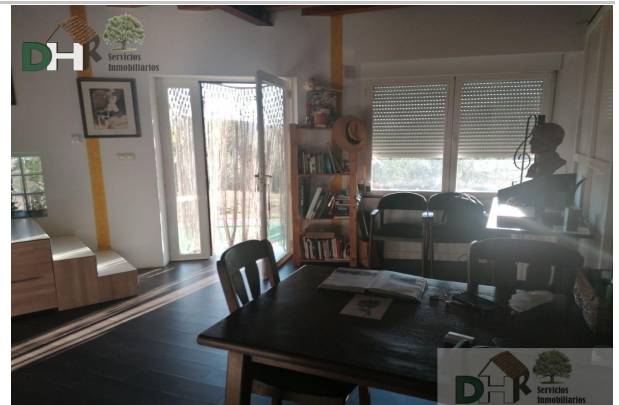

Población: Cáceres
 Provincia: Cáceres
 Cod. postal: 10600
 Zona: Valle del Jerte



| | | |
|---------------------------------------|-------------------------|------------------------------------|
| M² construidos: 200 | Suelo de: tarima | útiles: 192 |
| Metros de parcela: 7800 | Garajes: 1 | Dormitorios: 1 |
| Baños: 1 | Aseos: 1 | Exterior/Interior: exterior |
| Armarios: 1 | | |

Descripción:

¿Quieres vivir rodeado de naturaleza y en un paraje sin igual?

Fíjate ésta vivienda bioclimática y situada en el Valle del Jerte en parcela de 7.800 m2.

Se trata de una construcción original y legalizada, catalogada dentro de la arquitectura fantástica de España las Esculturas Margivagantes.

Consta de dos plantas, donde en la planta superior de 132 m2 tenemos la cúpula cubierta de tierra y vegetación, actualmente utilizada como sala de exposiciones, totalmente adaptable a cualquier uso debido a su versatilidad.

En planta baja tipo loft, con 70 m2, dispone de cocina, habitación, baño, aseo, alacena, suelos de tarima, carpintería de aluminio con climalit, estufa de pellet y porche.

Adicionalmente cuenta con otro edificio/taller de 130 m2 con cocina, baño y habitación abuhardillada. Exteriormente dispone de vaso para piscina y aseos. Luz de red y agua de pozo.

Este anuncio no es vinculante y puede contener errores se muestra a título informativo y no contractual.

DHR Servicios Inmobiliarios-Ferrodex Fincas Rústicas.

REF: CC-43 Precio: 500.000 €
